

## Análisis de los datos de paro de noviembre y proyección para diciembre 2022



# Los contratos indefinidos siguen cayendo más que los temporales, entre los que los contratos formativos se reducen por encima del 28%

- The Adecco Group Institute, el centro de estudios y divulgación de The Adecco Group, analiza los datos de paro conocidos hoy. En palabras de su director, Javier Blasco: *“El mes de noviembre muestra una disparidad en la evolución del desempleo: la cifra de parados crece en noviembre como en otros ejercicios, pero los demandantes de empleo no ocupados (DENOS) siguen a la baja, arrastrados por la caída de los fijos discontinuos (-18%). Destaca que, con respecto al mes anterior, los contratos indefinidos siguen cayendo más que los temporales, entre los que los contratos formativos se reducen por encima del 28%”*.
- De cara al próximo mes: *“Lo más habitual es que en diciembre suba la afiliación con relación al mes anterior. La subida interanual podría moderarse hasta el 2,6%, con 20,34 millones de ocupados. Al mismo tiempo, el paro tiende a bajar en diciembre con relación al mes anterior; sumaría a 2,85 millones de personas (-8,3% interanual)”*, prevé Blasco.
- Como ya ha dado a conocer el Ministerio de Trabajo, el número de parados registrados en el pasado mes de noviembre es de 2,88 millones de personas, 33.512 menos que el mes anterior (-1,15%). En términos interanuales, el descenso es de un 9,5%.
- En cuanto a la afiliación a la Seguridad Social, continúa moderando su crecimiento. Así en el pasado mes de noviembre se contaron 20,28 millones de afiliados, los mismos que hace un mes. En términos interanuales, por primera vez desde marzo de 2021 crece menos del 3%: +2,7%. Esta subida es la más suave en 20 meses (equivalente a 531.300 nuevos empleos en los últimos 12 meses).
- El total de contratos firmados cayó por sexto mes consecutivo: -29,5% interanual. Toda la caída se explica por la menor firma de contratos temporales, que llevan 9 meses de caídas; ahora el 53,5%. La firma de contratos indefinidos creció un 117%, por el efecto de los fijos-discontinuos. Por primera vez desde febrero de 2021, cayó la firma de contratos a tiempo parcial (tanto fijos como temporales). En total se firmaron 1,42 millones de contratos. Es el menor número para un noviembre desde 2014.

Madrid, 2 de diciembre de 2022.- Acaban de darse a conocer los datos de paro del pasado mes de noviembre. El número de afiliados a la Seguridad Social continúa moderando su crecimiento. Así, en el pasado mes de noviembre se contaron 20,28 millones de afiliados. En términos interanuales, el incremento se moderó hasta el 2,7%, el más suave en 20 meses, equivalente a 531.300 nuevos empleos en los últimos 12 meses.

En cuanto al número de parados registrados, es de 2,88 millones de personas, 33.512 menos que el mes anterior (-1,15%). Por segunda vez, el paro tuvo un comportamiento atípico: en 15 de los últimos 20 años subió en noviembre con relación a octubre. Pero en 2021 y 2022 mostró caídas de más del 1%. En términos interanuales, el descenso fue de un 9,5%.

En palabras de Javier Blasco, director de The Adecco Group Institute: “El mes de noviembre muestra una disparidad en la evolución del desempleo: la cifra de parados crece en noviembre como en otros ejercicios, pero los demandantes de empleo no ocupados (DENOS) siguen a la baja, arrastrados por la caída de los fijos discontinuos (-18%)”.

“Destaca que, con respecto al mes anterior, los contratos indefinidos siguen cayendo más que los temporales, entre los que los contratos formativos se reducen por encima del 28%”, señala el director de The Adecco Group Institute.

Por último, Javier Blasco prevé para el próximo y último mes del año que “lo más habitual es que en diciembre suba la afiliación con relación al mes anterior. La subida interanual podría moderarse hasta el 2,6%, con 20,34 millones de ocupados. Al mismo tiempo, el paro tiende a bajar en diciembre con relación al mes anterior; sumaría a 2,85 millones de personas (-8,3% interanual)”.

## Datos más destacados

Como ya ha dado a conocer el Ministerio de Trabajo, el número de parados registrados en noviembre es de 2.881.380 personas, 33.512 menos que el mes anterior (-1,15%). Por segunda vez, el paro tuvo un comportamiento atípico: en 15 de los últimos 20 años subió en noviembre con relación a octubre. Pero en 2021 y 2022 mostró caídas de más del 1%. En términos interanuales, el descenso fue de un 9,5%.

Si desglosamos este dato por sexos, el desempleo volvió a caer más entre los varones (-10,9%; el de mujeres bajó 8,5%).

Respecto a las personas en ERTE, aunque es una cifra baja, hay 22.800 personas en esa situación, el mayor número de los últimos seis meses.

En cuanto a la afiliación a la Seguridad Social, continúa moderando su crecimiento. Así en el pasado mes de noviembre se contaron 20,28 millones de afiliados, los mismos que hace un mes, en octubre. En términos interanuales, por primera vez desde marzo de 2021 crece menos del 3%: +2,7%. Esta subida es la más suave en 20 meses (equivalente a 531.300 nuevos empleos en los últimos 12 meses).

Por primera vez desde junio de 2021, no fueron los Servicios los que lideraron el aumento del empleo. Esta vez fue la Construcción (+3,4%). El sector agropecuario destruyó puestos de trabajo por 16º mes consecutivo. El empleo asalariado (+3,2% interanual) crece aún con vigor, mientras que el no asalariado está estancado (+0,1%).

La firma de contratos fijos discontinuos fue la segunda más baja de los últimos ocho meses. Puede deberse a cuestiones estacionales, pero también a cierta moderación tras la explosión inicial. Como proporción del total de contratos firmados fueron el 15%, 2 puntos porcentuales menos que en octubre. Un año atrás, eran solo el 1,7%.

El total de contratos firmados cayó por sexto mes consecutivo: -29,5% interanual. Toda la caída se explica por la menor firma de contratos temporales, que llevan 9 meses de caídas; ahora el 53,5%. La firma de contratos indefinidos creció un 117%, por el efecto de los fijos-discontinuos. Por primera vez desde febrero de 2021, cayó la firma de contratos a tiempo parcial (tanto fijos como temporales). En total se firmaron 1,42 millones de contratos. Es el menor número para un noviembre desde 2014.

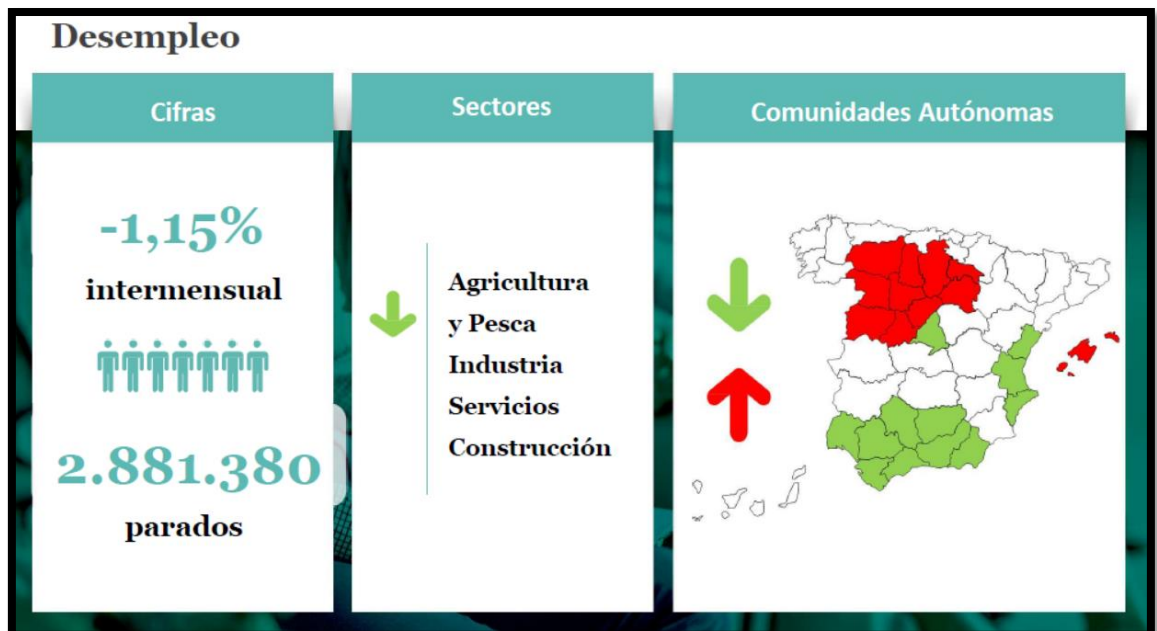
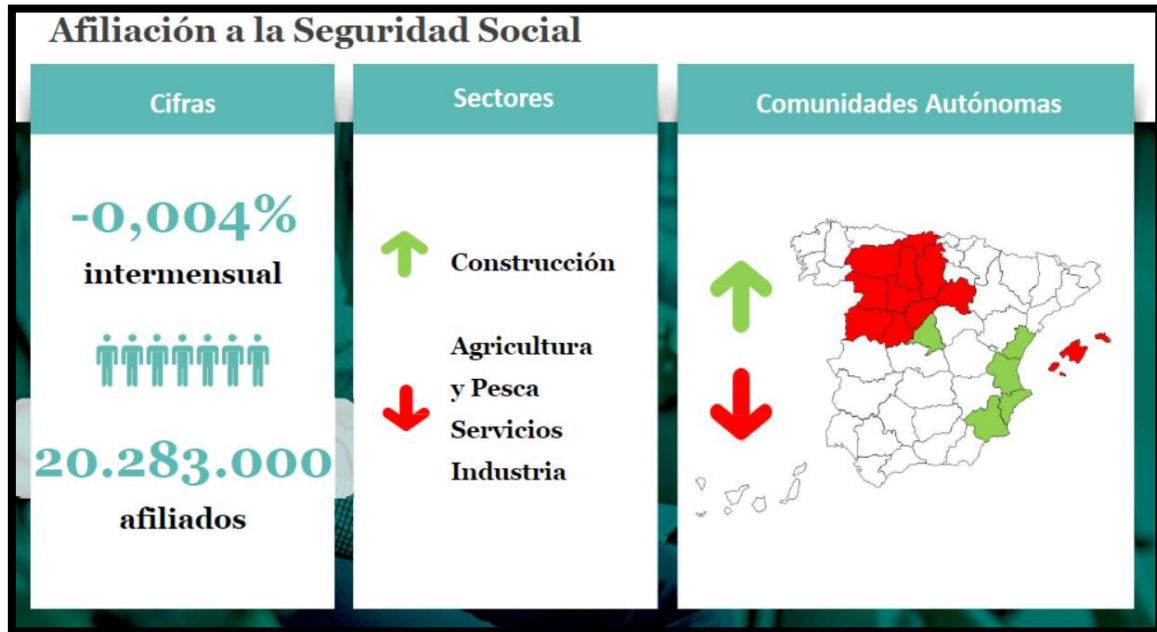

Si quieres más información, aquí tienes la webinar que Javier Blasco ha presentado esta mañana tras conocerse los datos de paro de hoy <https://www.youtube.com/watch?v=8rocQayGMtI>

## ¿Qué es The Adecco Group Institute?

The Adecco Group Institute es el centro de estudios y divulgación de The Adecco Group. Tiene como fin ser una entidad referente en la sociedad española en materia de investigación y difusión de conocimientos relacionados con 5 pilares como son el empleo y las relaciones laborales, la salud y la prevención, la diversidad y la inclusión, el futuro del trabajo y la tecnología, y el talento y la formación.

The Adecco Group Institute nace con la vocación de convertirse en un espacio de referencia común gracias al análisis del mercado de trabajo, ofreciendo contenido de calidad sin olvidar uno de los aspectos más importantes de nuestro día a día: el real time content, contenido en tiempo real sobre empleo y mercado de trabajo, adaptándose así a los nuevos tiempos y su inmediatez. Todo ello, acompañado de la experiencia y el conocimiento de una empresa líder en el sector de los Recursos Humanos como es Adecco, presente en el mercado laboral español desde hace más de 35 años. Si quieres más información sobre The Adecco Group Institute visita la página web: <https://www.adeccoinstitute.es/>

Para cualquier aclaración no dudéis en poneros en contacto con nosotros. Un cordial saludo:

Luis Perdiguero / Patricia Herencias  
Dpto. Comunicación Grupo Adecco  
Tlf: 91.432.56.30  
[luis.perdiguero@adecgroup.com](mailto:luis.perdiguero@adecgroup.com)  
[patricia.herencias@adecgroup.com](mailto:patricia.herencias@adecgroup.com)

Ana Maillo/Miriam Sarralde  
Trescom Comunicación  
Tlf: 91.411.58.68  
[miriam.sarralde@trescom.es](mailto:miriam.sarralde@trescom.es)  
[ana.maillo@trescom.es](mailto:ana.maillo@trescom.es)